



Câmara Municipal de Varginha

Indicação Nº 339/2022

Exma. Sra. Presidente da Câmara Municipal de Varginha.

O Vereador que abaixo subscreve vem, na forma regimental, solicitar de Vossa Excelência que encaminhe a presente Indicação ao Senhor Prefeito Municipal e ao Secretário Municipal de Obras e Serviços Urbanos, através do Departamento Municipal de Transporte e Trânsito – DEMUTRAN para realização de estudo de viabilidade técnica para **instalação de radares eletrônicos ou algum sistema viável que auxilie na redução da velocidade dos veículos que transitam pelas ruas Silva Bittencourt e Resende Xavier, até a confluência com a Travessa Silva Bittencourt, bem como outras análises referentes ao trânsito local para tomada de providências, dentre elas:**

- **novas pinturas das sinalizações horizontais de “PARE” já existentes nas vias, mas que se encontram apagadas;**
- **pintura de sinalização horizontal de “PARE” nos locais onde ainda não existem, como por exemplo na Travessa Silva Bittencourt, esquina com a Rua Resende Xavier;**
- **pintura de faixas de pedestres nas referidas esquinas;**
- **verificação do trânsito de mão dupla autorizado em um trecho muito estreito da Travessa Silva Bittencourt, em frente ao Bar do Leley.**
- **verificar viabilidade de permissão do fluxo do trânsito para veículos de pequeno porte e motocicletas, a partir da Travessa Silva Bittencourt dando acesso à Rua Professora Elisa Fonseca. Hoje o trecho é proibido e, apesar da placa existente de “Rua sem saída”, há motoristas que entram e têm que fazer o retorno.**

JUSTIFICATIVA

A presente Indicação visa atender às reivindicações de moradores e comerciantes que residem e/ou trabalham próximos aos referidos logradouros e que procuraram este Vereador devido ao fato de estarem preocupados com a velocidade excessiva com que os condutores de veículos transitam pelo local, podendo ocorrer graves acidentes e colocando em risco a vida de muitos pedestres,



Câmara Municipal de Varginha

já que tratam-se de vias muito movimentadas, além de considerarem importante a análise do trânsito local para melhor organização do fluxo de veículos nas vias supracitadas e imediações.

Condutores de veículos, muitas vezes, passam pela Travessa Silva Bittencourt e cruzam a Rua Resende Xavier, via em que muitos condutores descem em alta velocidade, para dirigir-se à Rua Presidente Maximiniano Batista, do lado de cima da linha férrea, podendo causar graves acidentes.

Assim, zelando pelo bem-estar e pela segurança dos munícipes, apresenta esta Indicação e solicita especial atenção da Administração Municipal para o seu atendimento o mais breve possível.

Sala das Sessões da Câmara Municipal de Varginha, em 03 de agosto de 2022.

RODRIGO SILVA NAVES
Vereador

Indicação Nº 339/2022

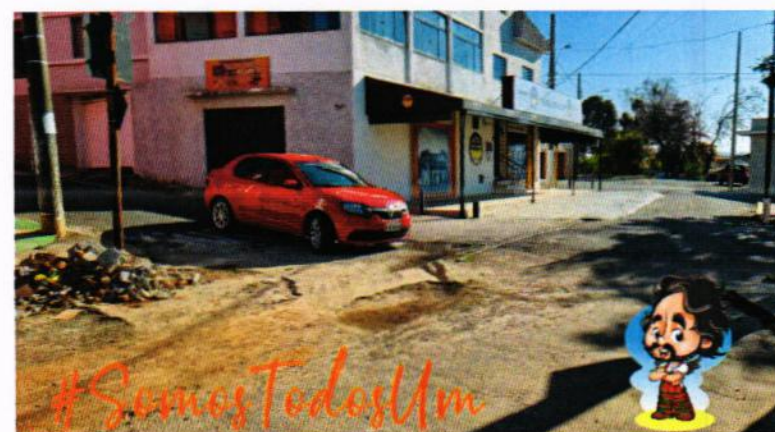
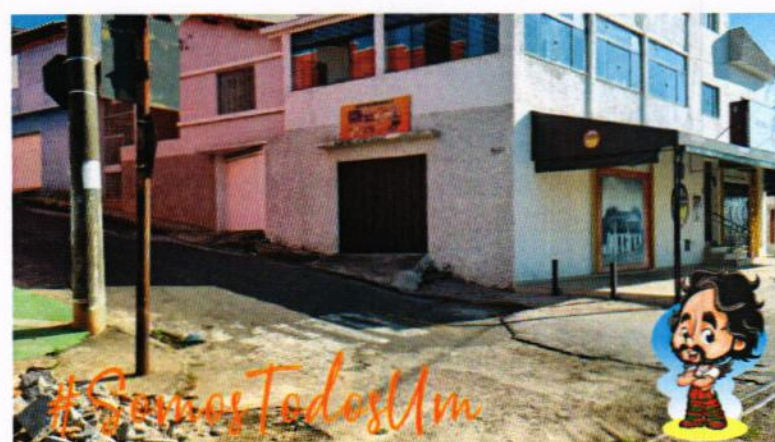
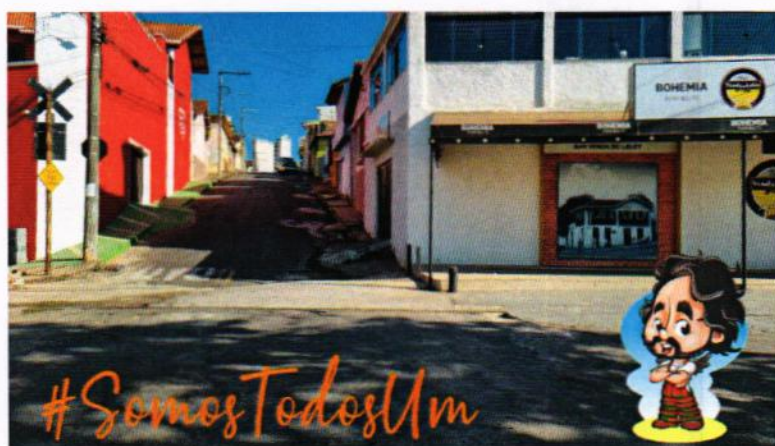
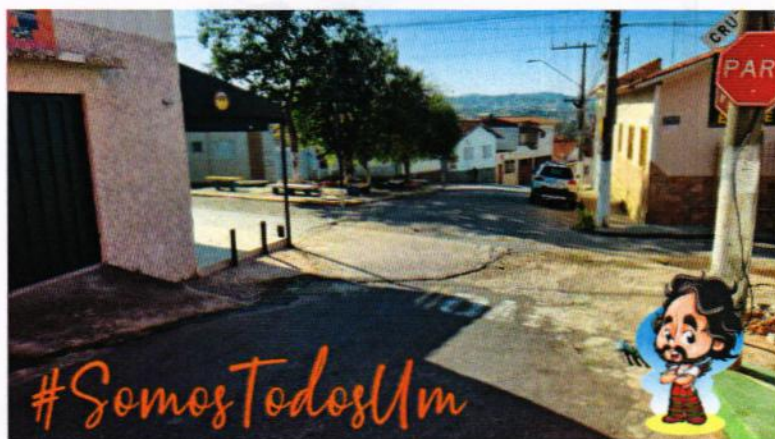

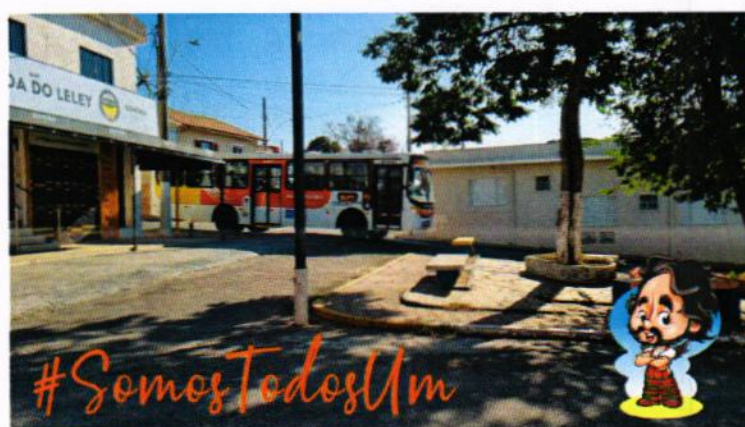
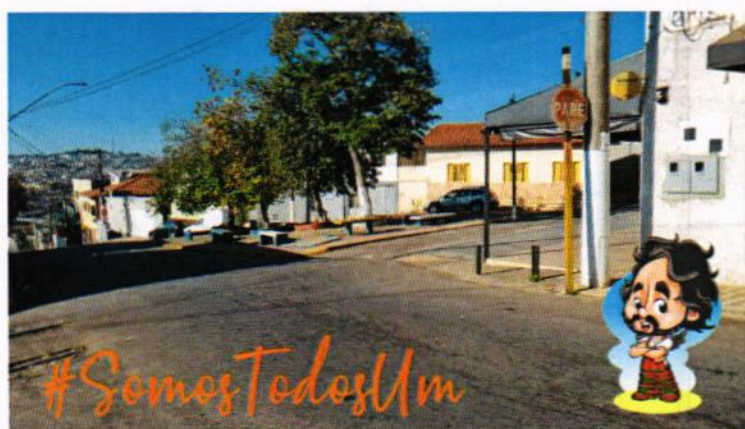
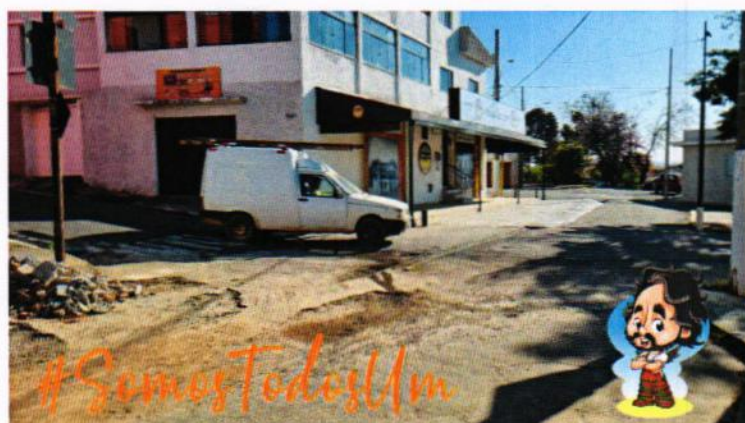
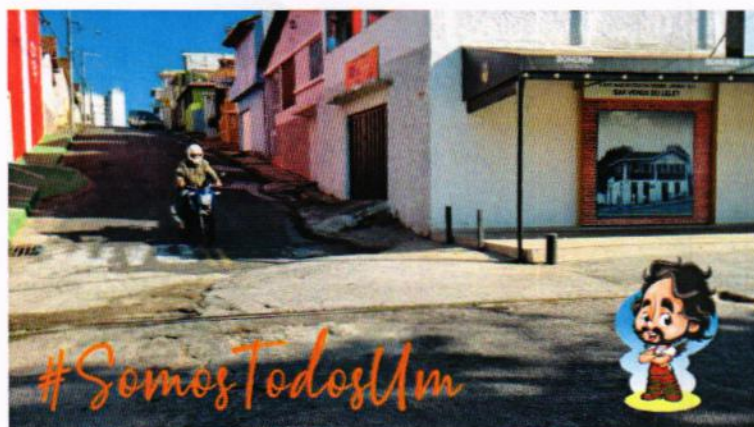



Novas pinturas das sinalizações horizontais de "PARE" já existentes nas vias, mas que se encontram apagadas.

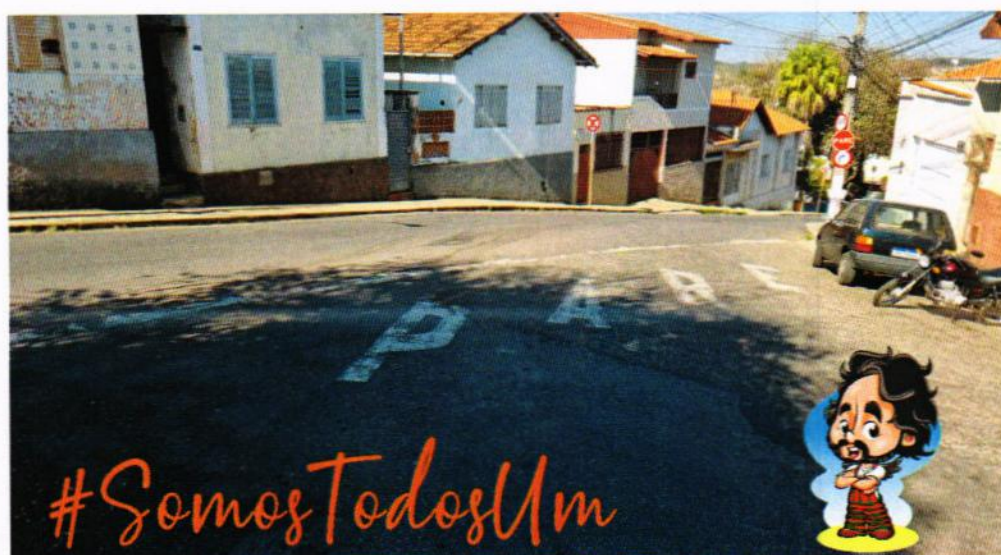
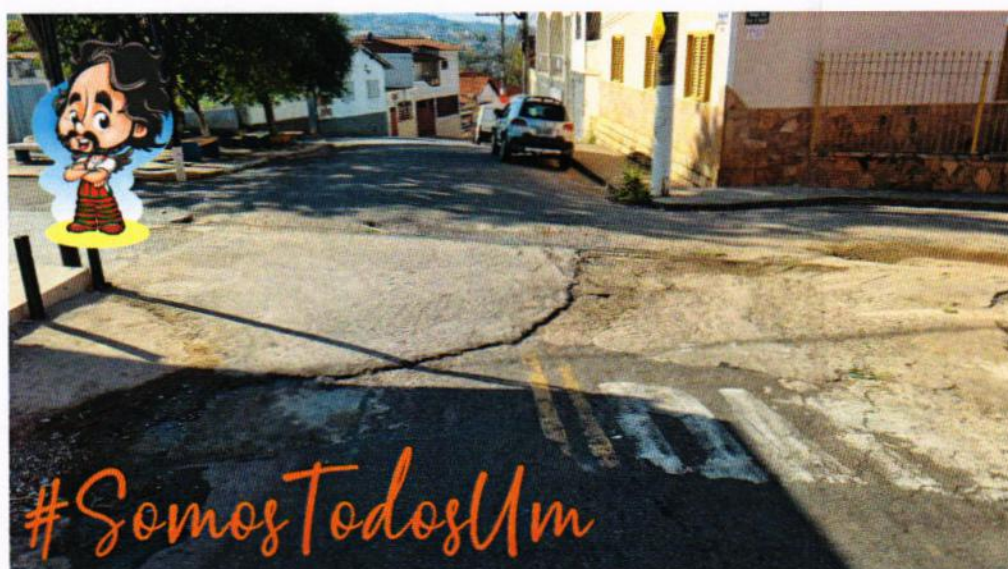

Pintura de sinalização horizontal de "PARE" nos locais onde ainda não existem, como por exemplo na Travessa Silva Bittencourt, sentido de quem trafega para entrar à esquerda na Rua Resende Xavier.



Verificação do trânsito de mão dupla autorizado em um trecho muito estreito da Travessa Silva Bittencourt (em frente ao Bar do Leley). Motoristas muitas vezes cruzam a Rua Resende Xavier (via em que os motoristas descem em alta velocidade), para pegar sentido Rua Presidente Maximiniano Batista (lado de cima da linha férrea), podendo causar graves acidentes.

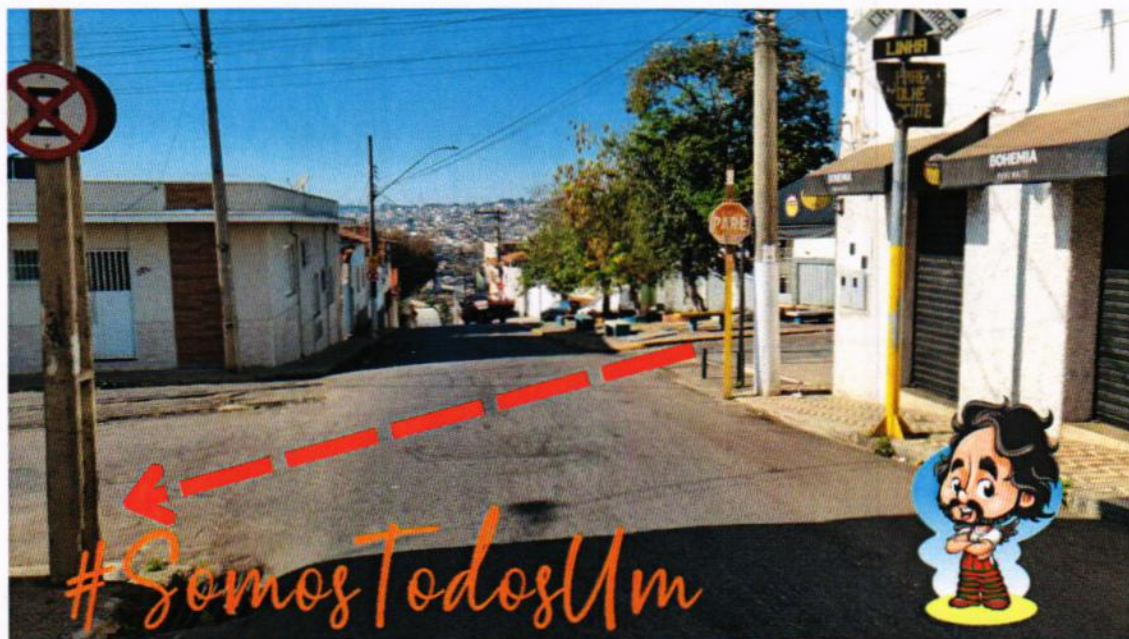

Verificar viabilidade de permissão do fluxo do trânsito para veículos de pequeno porte e motocicletas, a partir da Travessa Silva Bittencourt dando acesso a Rua Professora Elisa Fonseca. Hoje o trecho é proibido e apesar da placa existente de "Rua sem saída", muitos motoristas entram e têm que fazer o retorno.

